Ville de Pantin

JUILLET & AOÛT

# L'ÉTÉ en FÊTE

*Place de la Pointe*
*Canal, parc Stalingrad*
*et dans toute la ville*

# L'ÉTÉ en FÊTE

4 SORTIR

34 SPÉCIAL JEUNES

38 DANS MON QUARTIER

52 ÉTÉ SOLIDAIRE

54 SPÉCIAL SENIORS

56 INFOS PRATIQUES


Toutes les activités sont gratuites (sauf mention contraire)

# SORTIR

**EN PARTENARIAT AVEC :**
**DOCK B, FESTIVAL PARIS L'ÉTÉ, L'ÉTÉ DU CANAL SEINE-SAINT-DENIS TOURISME, LA CITÉ FERTILE, LA HALLE PAPIN, LA PÉNICHE METAXU, LE CNEAI, LE CN D, LES MAGASINS GÉNÉRAUX, LES MARINS D'EAU D'OURCQ**

© Marc Domage

**17 JUIN**
**28 JUIN**

## CAMPING – 5E ÉDITION

### CN D – Centre national de la danse

**Spectacles, Marathon des écoles, Camping Kids, ateliers amateur, fêtes : autant d'occasions pour le public le plus large de participer à Camping, plateforme internationale de workshops. Aux côtés des campeurs, venez partager une expérimentation artistique totale.**

**25›27 JUIN**

### Ateliers de pratique amateur

De 18h30 à 19h30 I Gratuit I Dès 7 ans

Le parvis du CN D se transforme en un studio éphémère.

CN D - 1, rue Victor Hugo

**26-27 JUIN**

### Fruits of Labor

20h I 10 à 15 euros

Performance-concert, *Fruits of Labor* de Miet Warlop réunit 5 interprètes qui chantent et dansent leur crise existentielle sur des airs populaires de rock.

Théâtre du Fil de l'eau - 20, rue Delizy

Programmation complète sur : cnd.fr

© Futures of Love - Magasins généraux, 2019

21 JUIN
20 OCT.

# FUTURES OF LOVE

## Magasins généraux – BETC

Gratuit

**Futures of Love, deuxième saison culturelle des Magasins généraux, anticipe le devenir des relations amoureuses, de la sexualité et de la reproduction à l'ère des nouvelles technologies. Au programme : exposition, concerts, Dj sets, ateliers...**

21 JUIN
7 JUIL.

## Festival

Mercredis, jeudis et vendredis de 18h à minuit I Samedis et dimanches de 14h à minuit

Les Magasins généraux présentent une série de DJ sets, live et showcases. Entre house, techno, disco et musique urbaine, ils rassemblent une sélection d'artistes et de collectifs défendant une conception de la fête libre et inclusive, qui ont carte blanche pour s'emparer du thème des futurs de l'amour.

© Nick & Chloé, Slowest, 2018-2019

21 JUIN
20 OCT.

## Exposition

Du mardi au dimanche de 12h à 21h I Fermeture estivale du 5 au 26 août

Point de départ de cette deuxième saison, l'exposition Futures of Love rassemble une quarantaine d'artistes internationaux, reconnus ou émergents, dont le travail propose une vision prospective sur l'amour et la sexualité.

Entre dystopie, fantasme et espoir, l'exposition se compose de huit chapitres, qui explorent autant de futurs potentiels. Ils abordent tour à tour la dématérialisation, la marchandisation, la robotisation et la fluidité des relations amoureuses et charnelles, puis la synthétisation du sentiment amoureux par la science et les nouveaux modes de procréation.

Magasins généraux - Place de la Pointe. Programmation complète sur : magasinsgeneraux.com

© Simon Lemarchand

**29 JUIN**
**7 JUIL.**



# UN JARDIN DANS LA VILLE À LA CITÉ FERTILE

Gratuit

**Ancienne gare de marchandises SNCF de Pantin, la Cité Fertile est un catalyseur de rencontres au service de la transition écologique et sociale.**

**29 JUIN**

## Festival Après la pluie

De 12h à 23h

Organisé par l'association Les Engraineuses, ce festival écoféministe place la femme au cœur des enjeux d'aujourd'hui et de demain. Durant une journée, il proposera de tisser un lien étroit entre l'exploitation de la planète et celle des femmes. Au programme : tables rondes, rencontres, ateliers, village solidaire et animations.

**6-7 JUIL.**

## Low Carbon France

De 14h à 19h I Sur inscription

Low Carbon France vous donne rendez-vous pour son forum annuel et vous invite à découvrir une multitude de structures de l'Économie Sociale et Solidaire. Une journée pour sensibiliser les grands et petits aux enjeux environnementaux. Au programme plus d'une trentaine d'animations : ateliers, jardinage, troc, jeux, tables rondes, exposition...

La Cité Fertile - 14, avenue Édouard Vaillant. Programmation complète sur la page Facebook : La Cité Fertile

Cneai © Salim Santa Lucia

**JUSQU'AU**
**30 JUIN**



# ARCHITECTURAL WO/ANDERS – LE COLLECTIONNEUR

## Cneai = (Centre National Édition Art Image)

Hors les murs : Maison de quartier des Courtillières

**Cneai = est un centre d'art contemporain, lieu de recherche, de production, de résidence et de diffusion d'art.**

Du lundi au vendredi de 9h à 19h I Samedi de 9h à 13h et de 14h à 17h I Gratuit

Dans le cadre du programme Le Collectionneur, est créé un lieu d'exposition-relais à la Maison de Quartier des Courtillières. Un ensemble d'œuvres de la collection Multiples du centre d'art est sélectionné par Théodora Barat, artiste en résidence au Cneai. En complément de l'exposition un programme d'activités est mis en place : visites guidées et médiations, ateliers artistiques, ateliers de construction.

Les œuvres présentées sont disponibles à l'emprunt pour les habitants du quartier qui pourront organiser à leur tour leur propre exposition à domicile ou sur leur lieu de travail.

Maison de quartier des Courtillières - 1, avenue Aimé Césaire. Programmation complète sur : cneai.fr

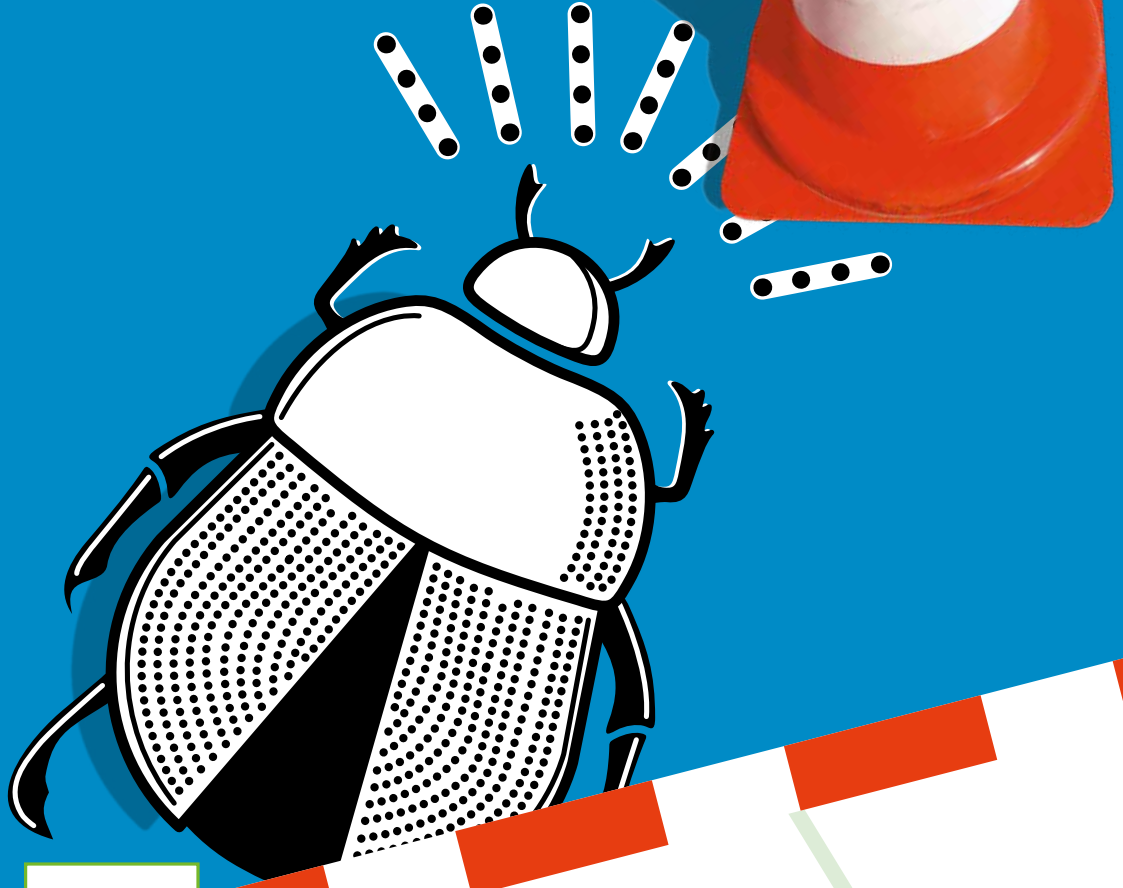

5-6
JUILLET

# LA MINI BUS

## Ville de Pantin

Gratuit

**Manifestation dédiée aux arts vivants dans l'espace public, la Mini Biennale Urbaine de Spectacles se déroule dans quatre ville partenaires et voisines : Pantin, Romainville, Les Lilas et le Pré Saint-Gervais. Durant deux jours, profitez de spectacles qui vous donneront le vertige et émerveilleront les petits comme les grands !**

UN ÉVÉNEMENT CRÉÉ EN PARTENARIAT AVEC

Seine-Saint-Denis LE DÉPARTEMENT · Ville de Romainville · Ville des Lilas · Pré Saint Gervais

Programmation complète sur : sortir.pantin.fr

5
JUIL.

## Spectacle d'ouverture
## Bal Trap – Cie La Contrebande

20h I 30 min.

Les voltigeurs survitaminés s'adonnent à une performance au rythme effréné, un feu d'artifice où les corps sont projetés, lancés, propulsés dans toutes les directions y compris celles auxquelles on s'attend le moins.

**Pantin. Théâtre de Verdure - 7, mail Charles de Gaulle**

© Cie La Contrebande

6
JUIL.

## Randonnée en équilibre

De 11h à 17h

Randonneurs amateurs ou aguerris, curieux ou passionnés d'acrobaties et de musique... découvrez un véritable parcours artistique urbain ! Quatre compagnies et artistes vous accompagnent toute la journée dans votre randonnée.

**Deux départs :**
**11h** pour les lève-tôt au Théâtre du Garde-Chasse aux Lilas.
**13h** Pour les lève-tard, place Henri Sellier au Pré Saint-Gervais pour un pique-nique artistique.

**Avec :** la chorégraphe et danseuse **Kaori Ito** accompagnée du saxophoniste **Peter Corser**
Le duo acrobatique **Keep Company**
Les funambules de la compagnie **Les Colporteurs**
Et la fanfare circassienne **Circa Tsuica**

**À savoir :**
La randonnée est adaptée à tous.
Certains dénivelés sont sportifs, prévoyez de bonnes chaussures, une bouteille d'eau et de quoi pique-niquer. Un dessert et une boisson offerts !

© Zhang Xuan

ville de Pantin

19 SAI-SON 20 CULTU-RELLE

Offre VIPantinois

6 juillet > 27 septembre
carte abonnement offerte

6 spectacles = 30€ | 3 spectacles = 24€

pantin.fr

6 JUIL.
27 JUIL.

## CONCERTS ET GRILLADES

### La Halle Papin

**De juin à septembre, La Halle Papin ouvre ses portes pour des samedis festifs et ambiancés.**

Tous les samedis I 14h30 à 2h I Gratuit

Événements festifs et journées détentes, dj-set, concerts, ateliers, spectacles, guinguette, jeux, barbecues partagés...

La Halle Papin - 62, rue Denis Papin
Programmation complète sur : lahallepapin.com

© Gaëlle Matata

6 JUIL.
25 AOÛT

## NAVETTES FLUVIALES

### L'Été du Canal

**Organisé par Seine-Saint-Denis Tourisme, l'Éte du Canal fait bouger les berges du canal de l'Ourcq et du canal Saint-Denis.**
**Au programme : croisières festives, brunch, apéro, concerts, bals guinguette...**

Tous les week-ends : départ entre 12h et 20h15 I 1€uro le samedi et 2 euros le dimanche I Gratuit pour les -10 ans

Emblématique de l'Eté du Canal, les navettes offrent le plaisir de naviguer sur le canal de l'Ourcq entre le bassin de la Villette, le parc de la Villette, la place de la Pointe à Pantin, le Port de loisirs à Bobigny et la plage de Noisy/Bondy.

Station fluviale de Pantin située au mail Charles de Gaulle
Programmation complète sur : tourisme93.com/ete-du-canal/

Éte du Canal © Arthur Crestani

10>13 JUIL.

# CETTE NUIT-LÀ !

## Dans les bibliothèques – Est Ensemble

Gratuit I Tout public dès 6 ans

Atelier sur inscription

Mercredi 10 juillet à 16h I Bibliothèque Romain Rolland
Vendredi 12 juillet à 16h I Bibliothèque Jules Verne
Samedi 13 juillet à 16h I Bibliothèque Elsa Triolet

Et si la nuit les animaux envahissaient les rues endormies ? Imaginez des girafes, des ours, des singes déambulant entre les immeubles, empruntant les escalators ou perchés sur le toit des monuments... S'inspirant de son album *Cette nuit-là... au musée*, (éd. Courtes et longues), l'illustratrice Isabelle Simler, passionnée de sciences naturelles, propose de créer un défilé d'ombres d'animaux qu'illuminera un papillon Citron de Provence.

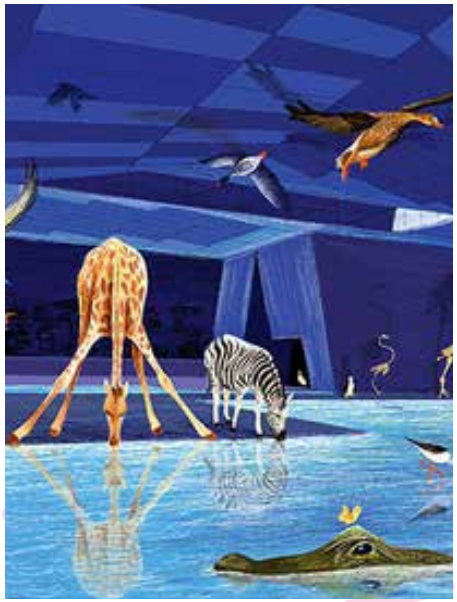

© Isabelle Simler

© Ville de Pantin

10>20 JUIL.

# PARTIR EN LIVRE

## Lecture sur l'herbe

Gratuit

**Dans le cadre de la grande fête du livre pour la jeunesse, les livres sortent des bibliothèques et vont la rencontre des Pantinois dans les parcs et sur les pelouses durant l'été !**

De 15h à 17h

10 juillet au square Lapérouse
12 juillet au parc Henri-Barbusse
15 juillet au parc des Courtillières
16 juillet à la maison de quartier Haut-Pantin
17 juillet au square Lapérouse et au parc Stalingrad
19 juillet au pont de Pierre et au parc Stalingrad
20 juillet au parc Stalingrad

Programmation complète sur : bibliotheques-pantin.fr

© DR

14 JUIL.

# FÊTE NATIONALE SUR LE CANAL !

## Ville de Pantin

De 19h à minuit I Gratuit I Restauration sur place payante

**Pour la deuxième année consécutive, le feu d'artifice est tiré depuis le canal ! Avant d'admirer les reflets des feux dans l'eau, venez nombreux au banquet républicain : apportez votre pique-nique ou bien profitez de l'espace petite restauration. Le manège de petits chevaux revient pour amuser les petits.**

19h : Pique-nique et bal
23h15 : Feu d'artifice

Place de la Pointe. Programmation de l'été en fête sur : sortir.pantin.fr

**ZODIACS**

**PÉDALOS**

**PADDLES**

**16 JUIL.**
**18 AOÛT**

# BASE NAUTIQUE

## Ville de Pantin

Gratuit
Du mardi au vendredi de 14h à 18h I Week-ends et jours fériés de 10h à 12h et de 14h à 18h
Ouvert le 15 août

**À tous les navigateurs en eau douce, à vos maillots ! Durant un mois, la Ville vous accueille au sein de sa base nautique aux pieds des Magasins généraux pour sa troisième édition. Zodiacs, engins gonflables, pédalos, mini-pédalos ou encore paddle ; après midi de détente ou émotions fortes faites votre choix ! Pour les plus petits, une pêche aux canards et pour tous balades en zodiacs.**

Dès 3 ans I Les enfants de moins de 12 ans devront obligatoirement être accompagnés d'un adulte I Autorisation parentale obligatoire pour les 13/16 ans.

© Ville de Pantin

16 JUIL.
23 JUIL.

# FESTIVAL PARIS L'ÉTÉ

**Le Festival Paris l'été propose du 12 juillet au 3 août de grands rendez-vous artistiques et culturels en région parisienne : théâtre, danse, cirque, musique, performances et installations plastiques...**

16 JUIL.

## FARO FARO

### Compagnie N'Soleh

20h I Gratuit

Un ring de boxe à ciel ouvert dans la banlieue de Yopougon, à Abidjan pour une bataille entre coupé décalé, break dance, arts martiaux, acrobaties, improvisation et danses traditionnelles africaines. Le spectacle explosif du chorégraphe ivoirien Massidi Adiatou mélange une multitude de danses urbaines qui enflammeront l'été !

Place de la Pointe

23 JUIL.

## PHASMES

### Compagnie Libertivore

20h I Gratuit

Phasmes, c'est une mystérieuse entité formée d'un duo d'acrobates qui tente d'explorer le lien entre l'humain et son environnement. C'est le mouvement de deux corps enchâssés qui donnent vie à une chimère empruntant à l'animal, au minéral comme au végétal, dans un univers empreint de mirages et d'illusions.

Théâtre de Verdure - 7, mail Charles de Gaulle

Pogrammation complète sur : parislete.fr

© Laurent Dîby

© Joseph Banderet

17 JUIL.
10 AOÛT

Programmation de l'été en fête sur : sortir.pantin.fr



# PARC STALINGRAD EN FÊTE

## Ville de Pantin

**Le parc Stalingrad se transforme en parc d'activités ! Le programme est riche : des jeux, du sport, des ateliers, de la musique sous toutes les formes, des projections, un grand bal et pleins d'autres surprises...**

### Des jeux

Du 17 juil. au 10 août I Du mardi au samedi I De 10h à 12h et de 14h30 à 18h

La ludothèque accueille les petits le matin et le tout public l'après-midi. Et pour les + de 16 ans, deux soirées spéciales les samedis 20 juil. et 3 août à 20h

### Du sport

Tir à l'arc et parcours BMX
Du 17 au 20 juil. I De 10h à 12h et de 15h à 18h

Escalade
Du 23 au 27 juil. I Du 30 juil. au 3 août I De 10h à 12h et de 15h à 18h

Cross-training
Du 30 juil. au 3 août I De 18h à 19h30

Baby-foot humain
Du 7 au 10 août I De 10h à 12h et de 15h à 18h

Pantin roulettes
Les 23, 25, 30 juil. et 1er août
De 14h30 à 16h30 I Apporter matériel et protections

Initiation à la danse latine
Mercredi 17 juil. I De 17h à 18h

© Ville de Pantin

### De la lecture

Partir en livre et Lire sur l'herbe
17, 19 et 20 juil. I De 15h à 17h

Lectures pour tous
24, 26, 27, 31 juil. et 2, 3, 7, 9, 10 août
De 15h à 17h

Contes et rencontres musicales
Mercredi 17 juil. I De 10h à 11h

Rencontres musicales pour les enfants de 0 à 3 ans I Sur inscription

Mardi 23 juil. I De 17h à 18h15

Le grain magique, conte sur le thème de l'Afrique I Dès 7 ans

Mardi 6 août I 16h I Les dits d'Ali, spectacle tout public I Dès 3 ans

### Ferme pédagogique

Du 7 au 10 aout I De 10h à 12h et de 15h à 18h

Moutons, poules, alpagas, chèvres, lapins et présence exceptionnelle du plus petit âne du monde (70 cm)

### Du cinéma

Précédé d'un pique-nique à la tombée de la nuit

Sugar Man
Vendredi 26 juil.

L'ascension
Vendredi 2 août

### Un bal et soirée DJ

Bal Denis Charolles
Vendredi 19 juil. à 21h

Soirée Dj Willy
Samedi 10 août à 19h

### Point santé

18 et 25 juil. et 1er août I De 10h à 17h

Jeux sur différents thèmes et rappel de bons gestes pour apprécier les vacances

Pour les enfants/familles
Les bienfaits et les risques du soleil, la trousse de secours et la bobologie, l'eau et le corps, le pique-nique équilibré

Pour la jeunesse
Préservatif, IST, Alcool, tabac/chicha

### Des ateliers

Initiation à la pratique du théâtre
19, 23, 26 juil. I 14h30
Par la compagnie Pas sages aux actes
Sur inscription

Cirque et darbouka
20 juil., 27 juil., 3 août à 15h

Création de bulles géantes
23, 25 et 26 juil. à 15h I Sur inscription

Création à partir de sacs en papier
Du 30 juil. au 3 août à 10h30 I Défilé par les participants qui repartiront avec leur création I Sur inscription : place.art.perf@gmail.com

Caravane Kickart
31 juil., 2 et 3 août à 14h30 I Création d'une sculpture avec des sacs plastiques recyclés I De 7 à 13 ans

Astronomie et création d'objets volants
7, 8 et 9 août à 14h30 I Par les petits débrouillards

Papercraft autour du vêtement
Du 6 au 10 août à 18h I Enfants dès 4 ans et leurs parents I Sur inscription : place.art.perf@gmail.com

Accueil et renseignements du mardi au samedi I mdqmairieourcq@ville-pantin.fr I 06 03 45 26 63

© Collectif Diamètre 15

**19 JUIL.**
**1ER AOUT**

# LE PETIT BATEAU DE NIWOZ

## Simon Rousset (alias Niwoz) / collectif Diamètre 15

Installation artistique accessible 24/24 et 7/7 I Gratuit

Le Petit Bateau de Niwoz du collectif Diamètre 15 en résidence aux Grandes-Serres est un bateau en métal fabriqué par Simon Rousset et Sylvain Grenot en 2012. Il mesure près de 12 m de long pour 5 m de haut. Son design reprend les lignes d'un bateau en origami, symbole d'une innocence passée. Le bateau quant à lui traduit une volonté d'indépendance et une quête de liberté. Cette installation est à la fois une œuvre et un espace d'exposition à ciel ouvert. Démontable et facilement transportable, il a pu naviguer de villes en villages et intégrer de nouveaux paysages. Le voilà débarqué à Pantin, place de la Pointe !

Place de la Pointe

**20 JUIL.**

# 2 FAST 2 FURI'OURCQ

## Course festive de radeaux – 2e édition

De 15h à 20h I Gratuit

**L'association Les Marins d'eau d'Ourcq organise, promeut et développe des évènements ludiques, festifs et sportifs autour du canal de l'Ourcq.**

Avis aux flibustières de tous horizons, marins marrants, rameurs amateurs ou mécaniciennes armatrices, la deuxième édition de Fast & Furi'Ourcq s'annonce encore plus folle ! Dans une trombe d'eau s'élanceront au quart de rame une quinzaine de radeaux construits à partir de matériaux de récupération. Tout au long de l'après-midi, s'alterneront ateliers pour les enfants, musique et animations autour d'une buvette.

**À noter :**
Ateliers de construction de radeaux
29 juin, 6, 13 et 19 juillet I De 14h à 18h I Théâtre du Fil de l'eau I Inscription au préalable

© Ville de Pantin

Canal de l'Ourcq, devant les Magasins généraux. Plus d'infos sur la page facebook : Fast & Furi'Ourcq // Course de radeaux à Pantin

© Ville de Pantin

# DOCK B S'HABILLE

**20 JUIL.**

## Grande Friperie

De 11h à 20h

Habits vintage, tendances & accessoires de mode, vous trouverez votre bonheur à petit prix.

**21 JUIL.**

## Marché des créateurs

De 11h à 18h

Bijoux, textiles, décoration, Les Popines vous présentent leurs sélection coup de coeur.

# PÉNICHE METAXU

**27 JUIL.**

## Kumbia Queers en concert

20h I Gratuit

Kumbia Queers, formé en 2007, est un groupe de cumbia se définissant comme 100% Tropi Punk - un mélange sauvage d'influences afro-cubaines et latino-américaines de cumbia, de queerness et d'esprit punk. La péniche Metaxu les accueille pour une soirée endiablée sur le canal. Concert labellisé par So Freeda.

**9 AOÛT**

## Automne en concert

20h I Gratuit

Automne, c'est la rencontre audacieuse du violoncelle, du rock, et de la chanson ! Ce groupe formé par Automne Lajeat, chanteuse et violoncelliste, convoque l'amour, les amitiés passionnés et les combats de la vie dans leurs chansons. Un concert rempli de poésie sur la péniche Metaxu.

**Place de la Pointe**



ville de Pantin

SORTIR À PANTIN !

Retrouvez tout l'agenda de l'été sur sortir.pantin.fr

© Ville de Pantin

JUSQU'AU
18 AOÛT

# BASE NAUTIQUE

## Ville de Pantin

Gratuit
Du mardi au vendredi de 14h à 18h I Week-ends et jours fériés de 10h à 12h et de 14h à 18h
Ouvert le 15 août

**La Base nautique se poursuit en août ! Profitez d'après-midis de détente pour naviguer sur le canal ou simplement vous rafraîchir au bord d'un mini-pédalo. (voir p.16-17)**

Dès 3 ans I Les enfants de moins de 12 ans devront obligatoirement être accompagnés d'un adulte I Autorisation parentale obligatoire pour les 13/16 ans.

18 AOÛT

# LE BAL DE L'ÉTÉ

## Ville de Pantin en partenariat avec le comité départemental du tourisme de Seine-Saint-Denis

Place de la Pointe I 14h à 19h I Gratuit

**Chaque été la Bâronne de Paname invite les orchestres les plus joyeux de Paris. Venez danser sur la Place de Pointe à Pantin, dans l'esprit du bal populaire. Initiation danse et bal avec orchestre pour amateurs, débutants ou danseurs confirmés. Au programme : swing, valse, java, tango, rock'n'roll, chachacha, salsa, rock, country...**

© Ville de Pantin

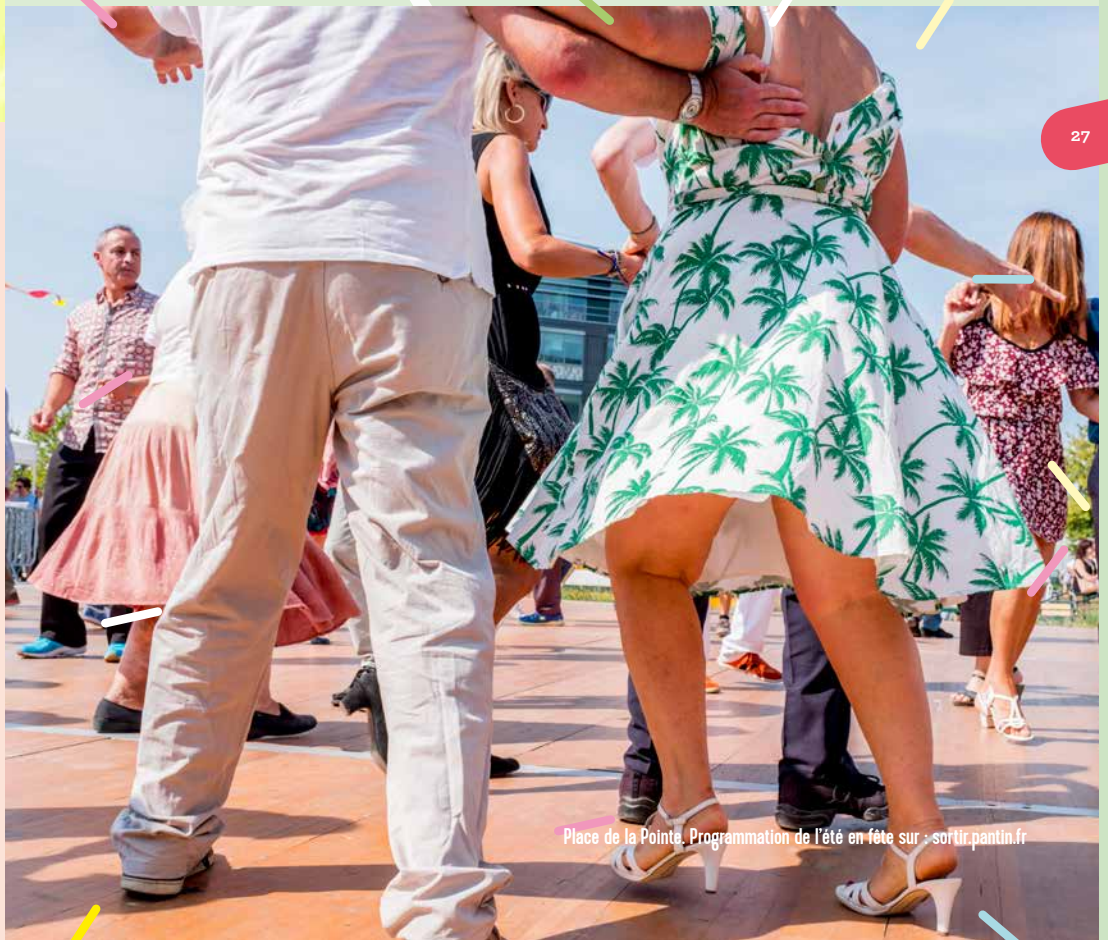

Éte du Canal © Arthur Crestani

JUSQU'AU
25 AOÛT

# NAVETTES FLUVIALES

## L'Été du Canal

**Organisées par Seine-Saint-Denis Tourisme, les navettes fluviales de l'Éte du Canal se poursuivent tous les week-ends d'août.**

Tous les week-ends : départ entre 12h et 20h15 I 1€uro le samedi et 2 euros le dimanche I Gratuit pour les -10 ans

Emblématique de l'Eté du Canal, les navettes offrent le plaisir de naviguer sur le canal de l'Ourcq entre le bassin de la Villette, le parc de la Villette, la place de la Pointe à Pantin, le Port de loisirs à Bobigny et la plage de Noisy/Bondy. Découvrez la beauté du canal et ses alentours le temps d'une balade sur l'eau !

Station fluviale de Pantin située au mail Charles de Gaulle. **Programmation complète sur : tourisme93.com/ete-du-canal/**

17›31
AOÛT

## La Halle Papin

Tous les samedis de 14h30 à 2h

Cet été, l'aventure continue pour les papineurs ! Jusqu'en septembre, La Halle Papin ouvre ses portes pour des samedis conviviaux et chaleureux : événements festifs et journées détentes, dj-set, concerts, ateliers, spectacles, guinguette, jeux, barbecues partagés...

La Halle Papin - 62, rue Denis Papin
**Programmation complète sur : lahallepapin.com**

© DR

JUSQU'AU
20 OCT.

# EXPOSITION FUTURES OF LOVE

## Les Magasins généraux – BETC

Gratuit I Du mardi au dimanche de 12h à 21h I Fermeture estivale du 5 au 26 août

Jusqu'au 20 octobre, l'exposition Futures of Love se poursuit et rassemble une quarantaine d'artistes internationaux, reconnus ou émergents, dont le travail propose une vision prospective sur l'amour et la sexualité. Pensée comme un voyage sensoriel, l'exposition prend la forme d'un labyrinthe plongé dans l'obscurité et déployé sur 1000 m2. Il est rythmé par des couloirs, des alcôves et des environnements immersifs, qui accueillent les œuvres présentées – dessins, peintures, sculptures, photographies, vidéos, installations multimédia et performances.

Magasins généraux - Place de la Pointe
**Programmation complète sur : magasinsgeneraux.com/fr**

© Natalia Alfutova, *Rabbit Heart*, 2018

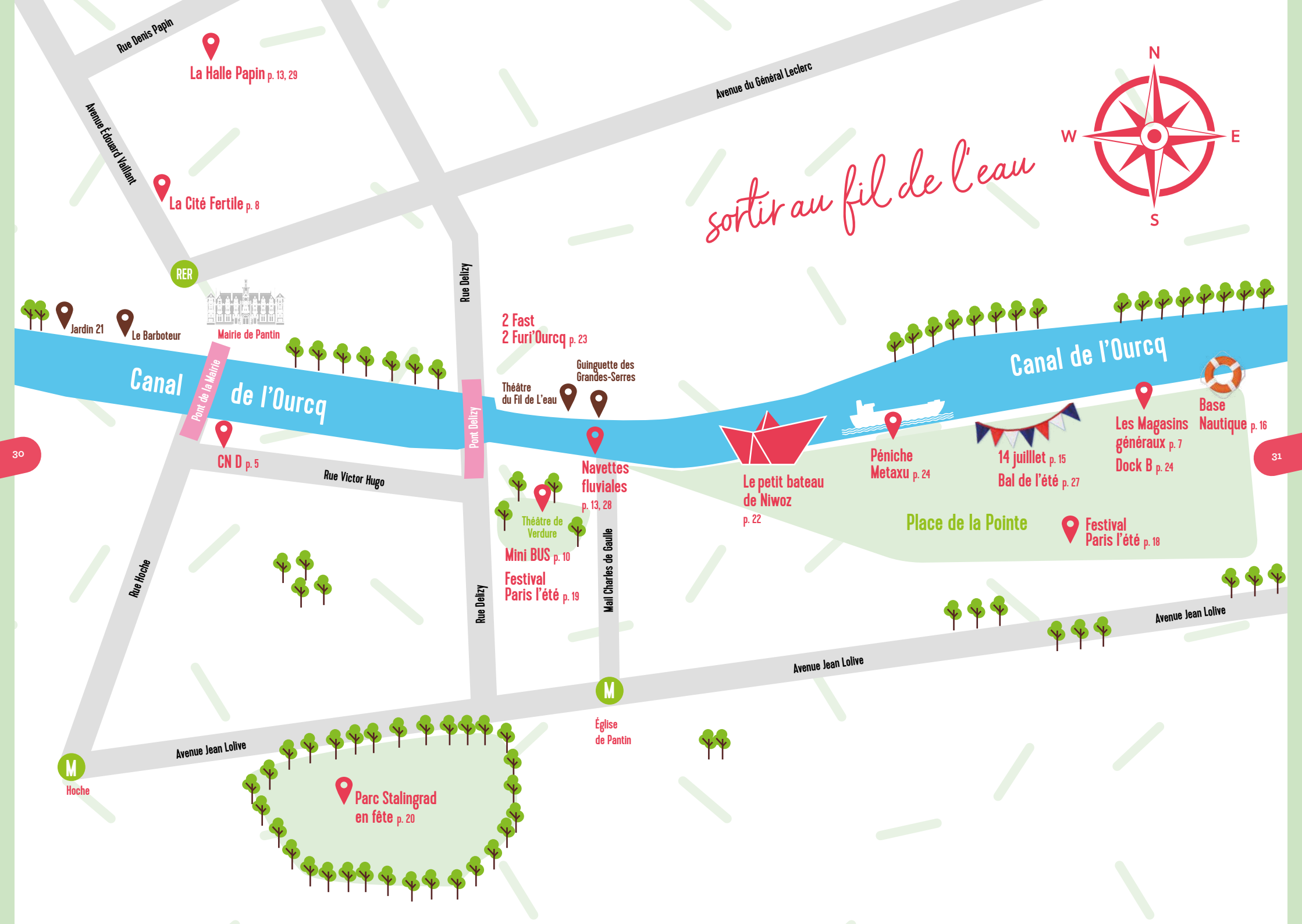
sortir au fil de l'eau
N
W
E
S
Rue Denis Papin
La Halle Papin p. 13, 29
Avenue Édouard Vaillant
Avenue du Général Leclerc
La Cité Fertile p. 8
RER
Jardin 21
Le Barboteur
Mairie de Pantin
Canal de l'Ourcq
Pont de la Mairie
Rue Delizy
2 Fast
2 Furi'Ourcq p. 23
Guinguette des
Grandes-Serres
Théâtre
du Fil de L'eau
Pont Delizy
CN D p. 5
Rue Victor Hugo
Navettes
fluviales
p. 13, 28
Théâtre de
Verdure
Mini BUS p. 10
Festival
Paris l'été p. 19
Rue Hoche
Rue Delizy
Mail Charles de Gaulle
Le petit bateau
de Niwoz
p. 22
Péniche
Metaxu p. 24
14 juilllet p. 15
Bal de l'été p. 27
Les Magasins
généraux p. 7
Dock B p. 24
Base
Nautique p. 16
Canal de l'Ourcq
Place de la Pointe
Festival
Paris l'été p. 18
Avenue Jean Lolive
Avenue Jean Lolive
Église
de Pantin
Avenue Jean Lolive
Hoche
Parc Stalingrad
en fête p. 20

Ville de Pantin

# OUVERTURE DE SAISON

# Somos

## Cie El Nucleo

VEN 27 SEPT > 20H

19 SAISON 20 CULTURELLE

GRATUIT

PLACE DE LA POINTE

pantin.fr

# SPÉCIAL JEUNES

**CET ÉTÉ, AU LAB'**
**ET DANS LES ANTENNES JEUNESSE,**
**ON CHANGE D'AIR !**
**ET ON PARTAGE AUSSI ENSEMBLE**
**VOS IDÉES ET VOS ENVIES D'ACTIVITÉS,**
**DE PROJETS...**



## ANTENNES JEUNESSE

### 11-17 ans

JUIL. / AOÛT

**Des animations tout l'été**

Journée en base de loisirs, balade en VTT, sports en plein air, excursions et visites culturelles, ateliers créatifs, soirées barbecue, sorties à la mer, séjours… Il y en a pour tous les goûts.

Programmation détaillée dans les 4 antennes jeunesse. Tarifs des activités et sorties disponibles sur place.

**INSCRIPTION AUPRÈS DE VOTRE ANTENNE JEUNESSE**

© Fédération française de cyclotourisme

## LE LAB'

### 17-25 ans

9 > 12 JUIL.

**Stage d'initiation à la photo**
Rdv 10h I LAB'

9 JUIL.

**Sortie Koezio**
Rdv 12h I LAB' I 8 places I Tarif : 5€10

**Jeux de société**
Rdv 14h I LAB'

10 JUIL.

**Atelier crêpes et sorbets**
Rdv 16h I LAB'

11 JUIL.

**Sécurité Routière**
13h I Gymnase Maurice Baquet

12 JUIL.

**Sortie Virtual Reality**
18h I LAB' I 9 places I Tarif : 9€

13 JUIL.

**Construction de radeaux**
14h I Théâtre du Fil de l'Eau

16,17,19 JUIL.

**Stage d'initiation à la photo**
10h I LAB'

16 JUIL.

**Cité Fertile pétanque, Mölkky...**
14h I LAB'

17 JUIL.

**BMX au parc Stalingrad**
14h I LAB'

**Vertigo, Rolling Ball**
12h I LAB' I 7 places I Tarif : 6€

18 JUIL.

**Base de loisirs ou mer**
8h I LAB' I 8 places I Tarif : 5€

**Villette Karaoké**
18h I LAB'

19 JUIL.

**Tir à l'arc et bal Pop au parc Stalingrad**
14h I LAB'

20 JUIL.

## Course de radeau sur le Canal

15h I Place de la Pointe

## Initiation derbouka et cirque au parc Stalingrad

14h I LAB'

23 > 26 JUIL.

## Stage d'initiation à la photo

10h I LAB'

23 JUIL.

## Archery Tag/Tir à l'arc

10h I LAB' I Tarif : 4€50

## Mölkky

14h I LAB'

24 JUIL.

## Escape Game

14h30 I LAB' I 9 places
Tarif : 7€50

## Ludothèque et mur d'escalade au parc Stalingrad

14h I LAB'

25 JUIL.

## Base de loisirs

8h I LAB' I 8 places I Tarif : 5€

## Shooting photo au parc Stalingrad

14h I LAB'

26 JUIL.

## Cinéma, restitution du stage photo

18h I LAB'

© DR



27 JUIL.

## Initiation derbouka et cirque au parc Stalingrad

15h I Parc Stalingrad

28 JUIL.

## Cinéma en plein air « Les Temps modernes » à la Villette

18h I LAB'

30 JUIL.

## Paintball

14h I LAB' I 7 places
Tarif : 7€50

## Pétanque

14h I LAB'

31 JUIL.

## Escalade

14h I LAB' I Tarif : 3€30

## Péniche à Paris

18h I LAB' I 8 places I Tarif : 4€

1ER AOÛT

## Préparation de la soirée

14h I LAB'

© DR

2 AOÛT

## Escalade et cross-training au parc Stalingrad

14h I LAB'

5 > 9 AOÛT

## Accueil du public au parc Stalingrad

14h I Parc Stalingrad

8 AOÛT

## Paris by Night

19h I LAB'

10 AOÛT

## Bal de clôture au parc Stalingrad

18h I Parc Stalingrad

14 AOÛT

## Cinéma

20h I LAB' I Tarif : 3€

20 AOÛT

## Cinéma ou bowling

19h I LAB' I Tarif : 3€

22 AOÛT

## Journée à Trouville

8h I LAB' I Tarif : 5€

24 > 31 AOÛT

## Séjour Eau Vive

Châteauroux-les-Alpes, Embrun, Turin I Tarif : 208€

**INSCRIPTION AUPRÈS DU LAB'**

# DANS MON QUARTIER

**LES QUATRE MAISONS DE QUARTIER PROPOSENT TOUT L'ÉTÉ DES ANIMATIONS POUR PASSER UN ÉTÉ CONVIVIAL À PANTIN.**

**TOUTES LES ACTIVITÉS NÉCESSITENT UNE INSCRIPTION PRÉALABLE (SAUF INDICATION CONTRAIRE) ET LA PRÉSENTATION DE SON QUOTIENT FAMILIAL POUR LES ACTIVITÉS PAYANTES.**



## MAIRIE-OURCQ

**1ER JUIL.**

### Espace à la parentalité
9h30-11h30 I Maison de quartier Mairie-Ourcq I Parents et enfants de 0-3 ans I Gratuit I Sans inscription

### Éveil au langage
14h-15h30 I Maison de quartier Mairie-Ourcq I Parents et enfants de 0-3 ans I Gratuit

**2 JUIL.**

### Jardinage
10h I Maison de quartier Mairie-Ourcq I Tout public I Gratuit I Sans inscription

### Atelier urbain Îlot 27
18h30 I Maison des projets I Adulte Gratuit I Sans inscription

**3 JUIL.**

### Rencontres musicales
10h-11h I Maison de quartier Mairie-Ourcq I Parents et enfants de 0-3 ans Gratuit

### Fabrication de maracas
10h I Maison de quartier Mairie-Ourcq I Tout public I Gratuit

### L'art de la récup
14h30 I Maison de quartier Mairie-Ourcq I Tout public dès 7 ans I Gratuit

**5 JUIL.**

### Tricot
14h-17h I Maison de quartier Mairie-Ourcq I Adulte I Gratuit I Sans inscription

### Soirée d'ouverture de la MiniBUS
19h15 I Maison de quartier Mairie-Ourcq I Tout public I Gratuit

### Soirée jeux
20h-00h I Ludothèque I Dès 16 ans Gratuit I Sans inscription

**8 JUIL.**

### L'art de la récup
14h30 I Maison de quartier Mairie-Ourcq I Tout public dès 7 ans I Gratuit

**9 JUIL.**

### Zoo de Beauval
7h-21h I Maison de quartier Mairie-Ourcq I Famille I Tarif selon quotient familial I Trajet en car I Prévoir un pique-nique

### Jardinage
10h I Maison de quartier Mairie-Ourcq I Tout public I Gratuit I Sans inscription

**10 JUIL.**

### Déambulation de la Cie SenCirk
15h I Maison de quartier Mairie-Ourcq I Tout public à partir de 4 ans Gratuit I Sans inscription

**11-12 JUIL.**

### Initiation au cirque
14h-16h I Maison de quartier Mairie-Ourcq I Dès 6 ans I Gratuit

**11 JUIL.**

### Exposition Illusion
10h-17h I Maison de quartier Mairie-Ourcq I Tout public I Tarif selon quotient familial I Prévoir titre de transport et pique-nique

**14 JUIL.**

### Les jardins passagers à la Villette
15h I Maison de quartier Mairie-Ourcq I Tout public I Gratuit I Prévoir un goûter

**16 JUIL.**

### Parc floral
9h45 I Maison de quartier Mairie-Ourcq I Tout public I Tarif selon quotient familial I Prévoir son titre de transport et un pique-nique

### Jardinage
10h I Maison de quartier Mairie-Ourcq I Tout public I Gratuit I Sans inscription

**19 JUIL.**

### Bal Populaire
19h I Parc Stalingrad I Tout public Gratuit I Sans inscription I Prévoir un pique-nique

23 JUIL.

## Jardinage

10h I Maison de quartier Mairie-Ourcq I Tout public I Gratuit I Sans inscription

24 JUIL.

## Bateaux-mouches

19h I Maison de quartier Mairie-Ourcq I Tout public I Tarif selon quotient familial

28 JUIL.

## Journée à Trouville

7h-22h I Maison de quartier Mairie-Ourcq I Famille I Tarif selon quotient familial I Trajet en car I Prévoir pique-nique, chapeau, protection solaire et nécessaire de baignade

30 JUIL.

## Base de loisirs d'Hérouval

9h-19h I Maison de quartier Mairie-Ourcq I Famille I Tarif selon quotient familial I Trajet en car I Prévoir pique-nique, chapeau, protection solaire et nécessaire de baignade

## Jardinage

10h I Maison de quartier Mairie-Ourcq I Tout public I Gratuit I Sans inscription

31 JUIL.

## Musée du Quai Branly

12h45 I Maison de quartier Mairie-Ourcq I Dès 9 ans I Gratuit I Prévoir son titre de transport

4 AOÛT

## Journée à Trouville

7h-22h I Maison de quartier Mairie-Ourcq I Famille I Tarif selon quotient familial I Trajet en car I Prévoir pique-nique, chapeau, protection solaire et nécessaire de baignade

6 AOÛT

## Les dits d'Ali

16h I Parc Stalingrad I Tout public Gratuit I Sans inscription

7 AOÛT

## Château de Versailles

9h30 I Maison de quartier Mairie-Ourcq I Tout public I Gratuit I Prévoir titre de transport et pique-nique

9 AOÛT

## Aventure Land

8h30-19h I Maison de quartier Mairie-Ourcq I Famille I Tarif selon quotient familial I Trajet en car Prévoir pique-nique, chapeau, protection solaire et tenue de sport

10 AOÛT

## Clôture du parc estival

19h I Parc Stalingrad I Tout public Gratuit I Sans inscription

13 AOÛT

## Jardin des Plantes et Ménagerie

10h I Maison de quartier I Famille Tarif selon quotient familial I Prévoir son titre de transport et un pique-nique

14 AOÛT

## Base de loisirs de Cergy

8h I Maison de quartier I Famille I Tarif selon quotient familial I Trajet en car I Prévoir un pique-nique I Téléski nautique pour les + de 11 ans, voile pour les 7 à 11 ans

20 AOÛT

## Labyrinthe de Sénart

9h I Maison de quartier Mairie-Ourcq Tout public I Tarif selon quotient familial I prévoir son titre de transport

22 AOÛT

## Village Claude Monet

9h I Maison de quartier Mairie-Ourcq Tout public I Tarif selon quotient familial I Trajet en car I Prévoir un pique-nique

**INSCRIPTION AUPRÈS DE LA MAISON DE QUARTIER**

Jardin des Serres d'Auteuil © French-Moments

# HAUT ET PETIT-PANTIN

3 JUIL.

## Spectacle « Le jardin des saisons »

10h30-12h I Antenne Haut-Pantin Tout-petits I Tarif selon quotient familial I 30 places

7 JUIL.

## Journée à Trouville

7h30-22h30 I Kiosque à journaux Église de Pantin I Famille Tarif selon quotient familial I 50 places Trajet en car I Prévoir pique-nique, chapeau, protection solaire et nécessaire de baignade

9 JUIL.

## Été de l'esplanade

14h-17h30 I Antenne Haut-Pantin Tout public I Gratuit I Sans inscription Prévoir une protection solaire

10 JUIL.

## Château de Versailles

9h-19h I Métro Église de Pantin I Tout public I Tarif selon quotient familial 23 places I Prévoir son titre de transport

11 JUIL.

## Journée à Provins

9h-19h I Kiosque à journaux Église de Pantin I Tout public Gratuit I 50 places I Trajet en car Prévoir un pique-nique

16 JUIL.

## Été de l'esplanade

14h-17h30 I Antenne Haut-Pantin Tout public I Gratuit I Sans inscription Prévoir une protection solaire

17 JUIL.

## Été au parc Stalingrad

10h-17h I Parc Stalingrad I Tout public Gratuit I Sans inscription

18 JUIL.

## Jardin des Serres d'Auteuil

10h-19h I Métro Église de Pantin Tout public I Tarif selon quotient familial I 25 places I Prévoir son titre de transport

19 JUIL.

## Jardin d'Acclimatation

10h30-19h I Métro Église de Pantin Tout public I Tarif selon quotient familial I 40 places I Prévoir son titre de transport

23 JUIL.

## Été de l'esplanade

14h-17h30 I Antenne Haut-Pantin Tout public I Gratuit I Sans inscription Prévoir une protection solaire

24 JUIL.

## Été au parc Stalingrad

10h-17h I Parc Stalingrad I Tout public I Gratuit I Sans inscription

25 JUIL.

## Journée nature à Fontainebleau

8h-19h30 I Kiosque à journaux Église de Pantin Tout public Tarif selon quotient familial I 50 places I Trajet en car

26 JUIL.

## Palais de la Porte Dorée

8h30-19h I Kiosque à journaux Église de Pantin I Tout public Tarif selon quotient familial I 50 places I Prévoir son titre de transport

30 JUIL.

## Été de l'esplanade

14h-17h30 I Antenne Haut-Pantin Tout public I Gratuit I Sans inscription Prévoir une protection solaire

31 JUIL.

## Été au parc Stalingrad

10h-17h I Parc Stalingrad I Tout public I Gratuit I Sans inscription

1ER AOÛT

## Ferme pédagogique de Saint-Hilliers

9h-19h I Kiosque à journaux Église de Pantin I Tout public I Tarif selon quotient familial 50 places I Trajet en car I Prévoir un pique-nique

6 AOÛT

## Été de l'esplanade

14h-17h30 I Antenne Haut-Pantin Tout public I Gratuit I Sans inscription Prévoir une protection solaire

© DR



7 AOÛT

## Été au parc Stalingrad

10h-17h I Parc Stalingrad I Tout public I Gratuit I Sans inscription

8 AOÛT

## Parc Saint Paul

9h-19h I Kiosque à journaux Église de Pantin I Tout public I Tarif selon quotient familial I 50 places I Trajet en car I Prévoir un pique-nique

9 AOÛT

## Balade en Zodiac

19h-22h I Antenne Haut-Pantin I Tout public I Gratuit I 12 places I Prévoir un pique-nique

11 AOÛT

## Journée à Houlgate

7h30-22h30 I Kiosque à journaux Église de Pantin I Famille I Tarif selon quotient familial I 50 places I Trajet en car I Prévoir pique-nique, chapeau, protection solaire et nécessaire de baignade

13 AOÛT

## Été de l'esplanade

14h-17h30 I Antenne Haut-Pantin Tout public I Gratuit I Sans inscription Prévoir une protection solaire

20 AOÛT

## Été de l'esplanade

14h-17h30 I Antenne Haut-Pantin Tout public I Gratuit I Sans inscription Prévoir une protection solaire

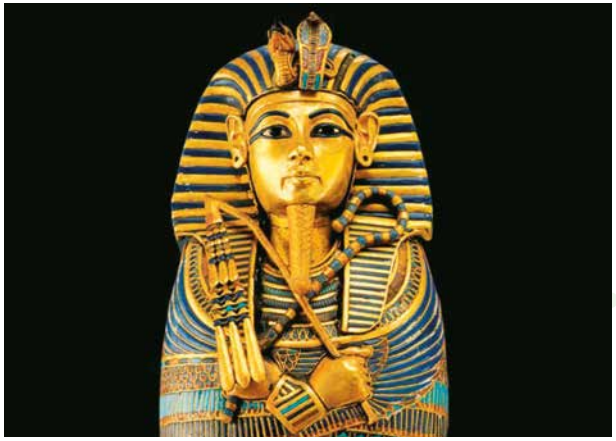

© La Villette – Le trésor du pharaon

22 AOÛT

## Île de loisirs Val-de-Seine

9h-19h I Kiosque à journaux Église de Pantin I Tout public I Tarif selon quotient familial I 50 places I Trajet en car I Prévoir pique-nique, chapeau, protection solaire et nécessaire de baignade

23 AOÛT

## Exposition Toutânkhamon

9h45-13h I Métro Église de Pantin Tout public I Tarif selon quotient familial I 30 places I Prévoir son titre de transport

26 AOÛT

## Cueillette de Rutel

13h30-19h I Kiosque à journaux Église de Pantin I Famille Tarif selon quotient familial I 50 places Trajet en car

27 AOÛT

## Été de l'esplanade

14h-17h30 I Antenne Haut-Pantin Tout public I Gratuit I Sans inscription Prévoir une protection solaire

29 AOÛT

## Musée de la Préhistoire

10h-19h I Kiosque à journaux Église de Pantin I Famille I Tarif selon quotient familial I 50 places I Prévoir pique-nique et titre de transport

**INSCRIPTION AUPRÈS DE LA MAISON DE QUARTIER**

# QUATRE-CHEMINS

3 JUIL.

## Futures of Love et atelier Cupidon

13h I Antenne Vaillant I À partir de 5 ans
Gratuit

5 JUIL.

## Bal Trap - MiniBUS

19h I Antenne Vaillant I Tout public
Gratuit

9 JUIL.

## Computer Grrl à la Gaîté Lyrique

14h I Antenne Vaillant I Famille
Gratuit I Prévoir son titre de transport

10 JUIL.

## Concert en plein air

15h I Antenne Vaillant I Tout public
Gratuit I Prévoir un plat à partager

11 JUIL.

## Montmartre et Jardin Saint-Vincent

13h30 I Antenne Vaillant I Famille
Gratuit I Prévoir son titre de transport

12 JUIL.

## Pétanque à la Cité Fertile

14h45 I Antenne Vaillant I Tout public
Gratuit

13 JUIL.

## Accrobranche à Sherwood parc

9h-19h I Antenne Vaillant I Famille
Tarif : 3€70 (enfant) et 7€90 (adulte)
Trajet en car I Prévoir une tenue de sport et un pique-nique

16 JUIL.

## Partir en livre au parc de la Courneuve

10h30 I Antenne Vaillant I Famille
Gratuit I Prévoir son titre de transport et un pique-nique

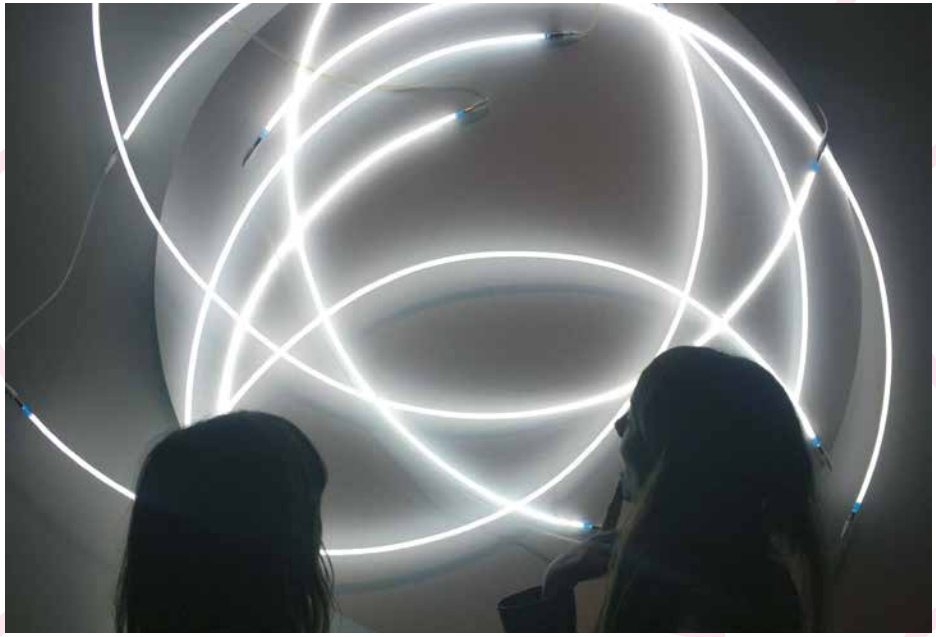

François Morellet, Lunatique Neonly n.3, 1997 © ADAGP, Paris 2019

La Cité fertile © Est Ensemble

17 JUIL.

## Espace petite-enfance et tir à l'arc au parc de la Courneuve

10h et 14h30 I Antenne Vaillant Famille I Gratuit I Prévoir son titre de transport

18 JUIL.

## Lune au Grand Palais

14h I Antenne Vaillant I Famille
Gratuit I Prévoir son titre de transport

## Soirée dansante « Nuit tropik »

19h I Antenne Vaillant I Adulte I Gratuit

19 JUIL.

## Base nautique

14h I Antenne Vaillant I Famille
Gratuit I Prévoir un maillot de bain

## Concert d'ouverture de l'été au parc Stalingrad

20h15 I Antenne Vaillant I Famille
Gratuit I Prévoir son titre de transport

20 JUIL.

## Course de radeaux

14h30 I Antenne Vaillant I Famille
Gratuit

21 JUIL.

## Base de loisirs de Torcy

9h45-18h I Antenne Vaillant Famille I Tarif selon quotient familial
Trajet en car I Prévoir un pique-nique

23 JUIL.

## Paris Plages

14h15 I Antenne Vaillant I Famille
Gratuit I Prévoir son titre de transport et un maillot de bain

24 JUIL.

## Volley-ball à la Cité Fertile

14h45 I Antenne Vaillant I Famille
Gratuit I Prévoir son titre de transport

## Lectures sur l'herbe

De 15h à 17h I Antenne Vaillant
Square Lapérouse I Famille I Gratuit

25 JUIL.

## Château de la Roche-Guyon

8h45-19h I Antenne Vaillant
Famille I Tarif : 4€50 (enfant) et 5€50 (adulte) I Trajet en car I Prévoir un pique-nique

26 JUIL.

## Paris Plages

14h15 I Antenne Vaillant I Famille
Gratuit I Prévoir son titre de transport et un maillot de bain

© Base de loisirs de Souppes-sur-Loing

## Balade en Zodiac

19h-22h I Antenne Vaillant
Famille I Gratuit I Prévoir un pique-nique

30 JUIL.

## Grande Mosquée de Paris

13h30 I Antenne Vaillant I Famille
Gratuit I Prévoir son titre de transport

31 JUIL.

## Escalade au parc Stalingrad

9h30 I Antenne Vaillant I Famille
Gratuit I Prévoir son titre de transport

## Base nautique

14h I Antenne Vaillant I Famille
Gratuit I Prévoir un maillot de bain

## Lectures sur l'herbe

15h-17h I Antenne Vaillant Square Lapérouse I Famille I Gratuit

2 AOÛT

## Vélorail et labyrinthe

8h45-20h I Antenne Vaillant I Famille
Tarif : 5€70 (enfant) et 6€70 (adulte)
Trajet en car I Prévoir un pique-nique

5 AOÛT

## Rallye Street Art

14h I Antenne Vaillant I Tout public
Gratuit

6 AOÛT

## Parc de la Courneuve

11h30 I Antenne Vaillant I Famille
Gratuit I Prévoir son titre de transport et un pique-nique

7 AOÛT

## Ferme pédagogique

14h I Antenne Vaillant I Famille
Gratuit I Prévoir son titre de transport

8 AOÛT

## Exposition Électro à la Philharmonie

14h30 I Antenne Vaillant I Famille
Gratuit

9 AOÛT

## Base nautique

14h I Antenne Vaillant I Famille
Gratuit I Prévoir un maillot de bain

10 AOÛT

## Clôture de l'été au parc Stalingrad

14h I Antenne Vaillant
Tout public I Gratuit

12 AOÛT

## Base de loisirs de Bois-le-Roi

9h-19h I Antenne Vaillant
Famille I Gratuit I Trajet en car
Prévoir un pique-nique et un maillot de bain

14 AOÛT

## Atelier créatif au Jardin 21

15h I Antenne Vaillant I Tout public
Gratuit

16 AOÛT

## Base nautique

14h I Antenne Vaillant I Famille
Gratuit I Prévoir un maillot de bain

## Balade en Zodiac

19h-22h I Antenne Vaillant Famille I
Gratuit I Prévoir un pique-nique

18 AOÛT

## Base de loisirs de Souppes-sur-Loing

9h-19h I Antenne Vaillant
Famille I Tarif selon quotient familial
Trajet en car I Prévoir un pique-nique et un maillot de bain

20 AOÛT

## Paris Plages

14h15 I Antenne Vaillant I Famille
Gratuit I Prévoir son titre de transport et un maillot de bain

21 AOÛT

## Atelier créatif au Jardin 21

15h I Antenne Vaillant I Tout public
Gratuit

22 AOÛT

## Rando parisienne

13h30-18h I Antenne Vaillant
Famille I Gratuit I Prévoir son titre de transport

23 AOÛT

## Cueillette

13h45-19h I Antenne Vaillant
Famille I Gratuit I Trajet en car

24 AOÛT

## Atelier créatif à la Halle Papin

14h I Antenne Vaillant I Tout public
Gratuit

27 AOÛT

## Pétanque à la Cité Fertile

14h45 I Antenne Vaillant I Tout public
Gratuit

28 AOÛT

## France Miniature

9h15-19h I Antenne Vaillant I Famille
Tarif : 4€30 (enfant) 5€30 (adulte)
Trajet en car I Prévoir un pique-nique

29 AOÛT

## Bal tropical

18h45 I Antenne Vaillant I Adulte
Gratuit

**INSCRIPTION AUPRÈS DE LA MAISON DE QUARTIER**

# COURTILLIÈRES

6 JUIL.

## Village brésilien

10h-20h I Stade Raoul Montbrand I Famille I Gratuit I Sans inscription

## Atelier de fabrication de tambours

10h-12h I Stade Raoul Montbrand I Famille I Gratuit I 10 places

## Promenade musicale

13h30 I Stade Raoul Montbrand Famille I Gratuit I Sans inscription

8 > 12 JUIL.

## La légende des Courtillières

15h-16h30 I Parc des Courtillières I Tout public I Gratuit

10 JUIL.

## Parc Saint Paul

9h-19h I Maison de quartier des Courtillières I Famille I Tarif selon quotient familial I 50 places I Trajet en car I Prévoir un pique-nique et une tenue de sport

## Œuvres à emprunter

14h-17h I Maison de quartier des Courtillières I Tout public Gratuit I Sans inscription

13 JUIL.

## Cinéma en plein air

17h I Parc des Courtillières I Tout public I Gratuit I Sans inscription

15 JUIL.

## Partir en livre… aux Courtillières !

15h I Parc des Courtillières I Tout public I Gratuit I Sans inscription

15 > 19 JUIL.

## La légende des Courtillières

15h-16h30 I Parc des Courtillières I Tout public I Gratuit

16 JUIL.

## Escalade à Fontainebleau

11h-20h I Maison de quartier des Courtillières I Famille I Tarif selon quotient familial I 50 places I Trajet en car I Prévoir un pique-nique et une tenue de sport

© Oise Tourisme – Le Parc Saint Paul

Trouville © DR

17 JUIL.

## Œuvres à emprunter

14h-17h I Maison de quartier des Courtillières I Tout public I Gratuit Sans inscription

19 JUIL.

## Partir en livre… aux Courtillières !

15h I Pont-de-Pierre I Tout public Gratuit I Sans inscription

20 JUIL.

## Journée à Trouville

6h30-21h I Maison de quartier des Courtillières I Famille I Tarif selon quotient familial I 50 places I Trajet en car I Prévoir un pique-nique et une tenue de sport

22 JUIL.

## Lectures d'été

15h-17h I Fonds-d'Eaubonne I Tout public I Gratuit I Sans inscription

24 JUIL.

## Animations au parc Stalingrad

13h-19h I Maison de quartier des Courtillières I Famille I Gratuit 10 places I Prévoir son titre de transport

## Œuvres à emprunter

14h-17h – Maison de quartier des Courtillières I Tout public Gratuit I Sans inscription

26 JUIL.

## Cinéma en plein air

17h I Parc des Courtillières I Tout public I Gratuit I Sans inscription

27 JUIL.

## Zoo de Thoiry

8h30-19h I Maison de quartier des Courtillières I Famille I Tarif selon quotient familial I 50 places I Trajet en car I Prévoir un pique-nique

29 JUIL.

## Lectures d'été

15h-17h I Place François Mitterrandl Tout public I Gratuit I Sans inscription

31 JUIL.

## Base nautique

13h-18h I Maison de quartier des Courtillières I Tout public
Gratuit I 10 places I Prévoir son titre de transport

2 AOÛT

## Balade nocturne en Zodiac

17h- 21h I Maison de quartier des Courtillières I Tout public
Gratuit I 8 places I Prévoir son titre de transport et un pique-nique

5 AOÛT

## Lectures d'été

15h-17h I Parc des Courtillières
Tout public I Gratuit I Sans inscription

6 AOÛT

## Parc Saint Paul

9h-19h I Maison de quartier des Courtillières I Famille I Tarif selon quotient familial I 50 places I Trajet en car I Prévoir un pique-nique et une tenue de sport

8 AOÛT

## Paris Plages

13h-19h I Maison de quartier des Courtillières I Famille I Gratuit
10 places I Prévoir son titre de transport et un pique-nique

12 AOÛT

## Lectures d'été

15h-17h I Pont-de-Pierre I Tout public I Gratuit I Sans inscription

## Découverte de l'apiculture

8h-18h I Maison de quartier des Courtillières I Famille I Tarif selon quotient familial I 50 places I Trajet en car I Prévoir un pique-nique

17 AOÛT

## Journée à Houlgate

6h30-21h I Maison de quartier des Courtillières I Famille I Tarif selon quotient familial I 50 places I Trajet en car I Prévoir un pique-nique et un maillot de bain

© Wengel - Zoo parc et château de Thoiry

© Ville de Pantin

19 AOÛT

## Lectures d'été

15h-17h I Fonds-d'Eaubonne Tout public I Gratuit I Sans inscription

20 AOÛT

## Zoo de Thoiry

8h30-19h I Maison de quartier des Courtillières I Famille I Tarif selon quotient familial I 50 places I Trajet en car I Prévoir un pique-nique

20>23 AOÛT

## Semaine des sciences

10h-18h I Parc des Courtillières Famille I Gratuit I 15 places I Prévoir son titre de transport I Prévoir un pique-nique

22 AOÛT

## Exposition Toutânkhamon

12h I Maison de quartier des Courtillières I Famille I Tarif selon quotient familial I 20 places I Prévoir son titre de transport

24,25 AOÛT

## Week-end scientifique

10h-18h I Parc des Courtillières Famille I Gratuit I 15 places I Prévoir son titre de transport I Prévoir un pique-nique

## La grosse bricolade

11h-18h I Parc des Courtillières Famille I Gratuit I Sans inscription

24 AOÛT

## Cinéma en plein air

17h I Parc des Courtillières I Famille Gratuit I Sans inscription

## Base de loisirs

9h-19h I Maison de quartier des Courtillières I Famille I Tarif selon quotient familial I 50 places I Trajet en car I Prévoir un pique-nique et un maillot de bain

26 AOÛT

## Lectures d'été

15h-17h I Parc des Courtillières
Tout public I Gratuit I Sans inscriptionn

## Base nautique

13h-18h I Maison de quartier des Courtillières I Tout public
Gratuit I 10 places I Prévoir son titre de transport

**INSCRIPTION AUPRÈS DE LA MAISON DE QUARTIER**

# ÉTÉ SOLIDAIRE

**LE PÔLE RSA ORGANISE CHAQUE SEMAINE DURANT LA PÉRIODE ESTIVALE DES SORTIES À LA JOURNÉE DESTINÉES AUX FAMILLES ET AUX PERSONNES ACCOMPAGNÉES PAR LE PÔLE RSA AU COURS DE L'ANNÉE.**



8 JUIL.

## Parc Saint Paul

8h30 (retour vers 18h30) I Kiosque à journaux à Église de Pantin I Trajet en car I Prévoir un pique-nique I 28 places Dès 3 ans

16 JUIL.

## Parc de la Courneuve

9h (retour vers 17h) I Maison de l'emploi I Trajet en transports en commun Prévoir son titre de transport et un pique-nique I 30 places

22 JUIL.

## Château de Fontainebleau

8h30 (retour vers 17h30)I Kiosque à journaux à Église de Pantin I Trajet en car I Prévoir un pique-nique I 23 places I Dès 5 ans

29 JUIL.

## Vincennes

9h (retour vers 17h) I Maison de l'emploi I Trajet en transports en commun I Prévoir son titre de transport et un pique-nique 23 places I Dès 5 ans

6 AOÛT

## Zoo de Vincennes

9h (retour vers 17h) I Maison de l'emploi I Trajet en transports en commun I Prévoir son titre de transport et un pique-nique I 30 places

13 AOÛT

## Base de loisirs de Saint-Leu-d'Esserent

9h (retour vers 17h) I Kiosque à journaux à Église de Pantin I Trajet en car I Prévoir un pique-nique I 30 places I Dès 3 ans

20 AOÛT

## Palais de la découverte et Paris Plages

9h (retour vers 17h) I Maison de l'emploi I Trajet en transports en commun I Prévoir son titre de transport et un pique-nique I 30 places Dès 3 ans

26 AOÛT

## Croisière sur la Seine et Musée de l'Homme

9h (retour vers 17h) I Maison de l'emploi I Trajet en transports en commun I Prévoir son titre de transport et un pique-nique I 23 places Dès 5 ans

**INSCRIPTION AUPRÈS DU PÔLE RSA**

Château de Fontainebleau © Matteo

# SPÉCIAL SENIORS

**TOUTE L'ANNÉE, ET MÊME PENDANT LES VACANCES, LE CENTRE COMMUNAL D'ACTION SOCIALE (CCAS) PERMET AUX PLUS DE 65 ANS DE S'ÉVADER. DÉCOUVERTES, SENSATIONS, FOUS RIRES ET PARTAGE : VIVE L'ÉTÉ !**



2 JUIL.

## Base de loisirs de Jablines-Annet (77)

Un site exceptionnel à 40 km de Paris : du vert et de l'eau… La base de loisirs de Jablines-Annet s'étend sur plus de 500 hectares et propose un large éventail d'activités sportives et de détente avec la plus grande plage artificielle d'Île-de-France.
Au programme : baignade dans le lac autorisée et surveillée (douches et sanitaires à disposition). Sur place vous aurez la possibilité de réserver pédalo et mini-golf.

1er départ à la piscine : 12h30
7€ /pers. (entrée + baignade)
Activités complémentaires payantes : pédalo (30 min., 2 places 8€, 4 places 15€) et mini-golf (4€ la partie)
Prévoir pique-nique, chapeau, protection solaire et nécessaire de baignade

10 JUIL.

## Thé dansant du 14 juillet

À l'occasion de la Fête Nationale, venez danser au rythme de différentes musiques. Un goûter et des rafraîchissements vous seront servis durant cet après-midi convivial.

14h I Devant l'école Sadi-Carnot
Gratuit I Inscription du 17 au 28 juin

25 JUIL.

## Journée à Quend-Plage (80)

Profitez d'une journée en bord de mer en compagnie des familles pantinoises.

1er départ à la piscine : 5h15
52 places I Tarif selon QF I Prévoir pique-nique, chapeau, protection solaire et nécessaire de baignade
Inscription du 24 juin au 12 juillet

22 AOÛT

## Journée au Touquet-Paris-Plage (62)

Profitez d'une journée en bord de mer en compagnie des familles pantinoises.

1er départ à la piscine : 5h15
52 places I Tarif selon QF I Prévoir pique-nique, chapeau, protection solaire et nécessaire de baignad
Inscription du 22 juillet au 9 août

Le Touquet © Bon Temps Magazine

**INSCRIPTION AUPRÈS DU CCAS**

# INFOS PRATIQUES

**EN JUILLET-AOÛT, LES STRUCTURES MUNICIPALES RESTENT À VOTRE SERVICE POUR VOS DÉMARCHES ADMINISTRATIVES ET ANIMER VOTRE ÉTÉ. NOTEZ BIEN LES HORAIRES D'ÉTÉ !**



## Hôtel de ville

45, avenue du Général Leclerc (tél.) 01 49 15 40 00
Lundi au vendredi 8h30-12h30 et 13h30-17h30

## Centre administratif

84-88, avenue du Général Leclerc (tél.) 01 49 15 40 00
Du lundi au vendredi 8h30-12h et 13h30-17h30
Ouverture les samedis 6 juillet, 24 et 31 août 8h30-12h

- Pôle Population (tél.) 01 49 15 41 10
  Lundi, mardi, mercredi, vendredi 8h30-12h et 13h30-17h, jeudi 13h30-17h et samedis 6 juillet, 24 et 31 août 8h30-12h
- Pôle Hygiène et Habitat privé (tél.) 01 49 15 39 32
  Mardi et jeudi 14h-17h
  Accueil téléphonique du lundi au vendredi 9h-12h30 et 14h-17h
- Pôle Logement (tél.) 01 49 15 41 49
  Lundi, mardi, jeudi et vendredi 8h30-12h30 et sur rendez-vous 13h30-17h30
  Fermeture du 1er au 23 août
- CCAS (tél.) 01 49 15 40 14
  Lundi, mardi, mercredi et vendredi 8h30-12h30 et 13h30-17h30, jeudi 8h30-10h30 et 13h30-17h30
- Direction du Développement socio-culturel (tél.) 01 49 15 41 70
  Du mardi au vendredi 10h-12h30 et 14h-17h
  Fermeture du 27 juillet au 7 août
- Pôle Sports (tél.) 01 49 15 41 58
  Du lundi au vendredi 8h30-12h30 et 13h30-17h30

## Maisons de quartier - centres sociaux
### (pour vos démarches administratives)

- Courtillières I 1, av. Aimé Césaire (tél.) 01 49 15 37 00
  Lundi au jeudi 9h-12h et 13h30-17h, vendredi 9h-12h30
  Fermeture du 12 au 17 août
  Fermeture du 15 juillet au 4 août
- Mairie-Ourcq I 12, rue Scandicci (tél.) 01 49 15 70 00
  (pas de démarches administratives)
  Lundi au jeudi 9h-12h30 et 14h-18h, vendredi 14h-18h
  Fermeture du 27 août au 5 septembre
  Fermeture écrivain public du 15 juillet au 27 août
- Haut-Pantin et Petit-Pantin
  Antenne Haut-Pantin I 42, rue des Pommiers
  (tél.) 01 49 15 45 24
  Lundi au jeudi 9h-12h et 13h30-17h, vendredi 13h30-17h
  Fermeture du 14 au 16 août
  Fermeture écrivain public du 5 au 27 août

  Antenne Petit-Pantin I 210, av. Jean Lolive
  (tél.) 01 49 15 39 90
  Lundi au jeudi 9h-12h et 13h30-17h,
  vendredi 13h30-17h
  Fermeture du 12 août au 6 septembre
  Fermeture écrivain public du 5 au 27 août
- Quatre-Chemins
  Antenne Vaillant I 42, av. Édouard Vaillant
  (tél.) 01 49 15 39 10
  Lundi au jeudi 9h-12h et 13h30-17h, vendredi 13h30-17h
  Fermeture écrivain public du 15 juillet au 4 août

  Antenne Diderot I 148, av. Jean Jaurès
  (tél.) 01 48 40 33 79
  Lundi au jeudi 9h-12h et 13h30-17h, vendredi 13h30-17h
  Fermeture du 12 juillet au 16 septembre
  Fermeture écrivain public du 15 juillet au 4 août

## Police municipale

197-201, av. Jean Lolive (tél.) 01 49 15 71 00

Bureau du Stationnement (tél.) 01 49 15 71 00
Du lundi au vendredi 9h-12h et 13h30-17h
Fermeture du 1er au 22 août

## Bibliothèques

- Elsa Triolet I 102, av. Jean Lolive (tél.) 01 49 15 45 04
  Mardi, vendredi 13h-19h, mercredi 10h-12h et 13h-18h, samedi 10h-13h et 14h-18h
  Fermeture du 2 au 12 juillet
  Fermeture de la section jeunesse du 13 juillet au 10 août
  Fermeture de la salle de lecture du 13 juillet au 24 août
- Jules Verne I 73, av. Édouard Vaillant (tél.) 01 49 15 45 20
  Mardi, vendredi 13h-19h, mercredi 10h-12h et 13h-18h, samedi 10h-13h et 14h-18h
- Romain Rolland I 1, av. Aimé Césaire (tél.) 01 49 15 37 20
  Lundi, mardi, mercredi et vendredi 13h-18h

## Antennes jeunesse

- **Courtillières** I 1, av. Aimé Césaire (tél.) 01 49 15 37 01
  Lundi au vendredi : 9h30-12h et 14h-18h
- **Hoche** I 13, rue d'Estienne d'Orves (tél.) 01 49 15 39 68
  Lundi au vendredi 9h30-12h et 14h-18h
- **Haut-Pantin** I 17-19, rue Candale (tél.) 01 49 15 45 15
  Lundi au vendredi 9h30-12h et 14h-18h
- **Quatre-Chemins** I 32, rue Ste Marguerite (tél.) 01 49 15 39 86
  Lundi au vendredi 9h30-12h et 14h-18h

## Le LAB'

7/9, av. Édouard Vaillant (tél.) 01 49 15 48 09
Lundi, mardi, vendredi 14h-18h, mercredi 12h-20h

## Centres de loisirs

Plusieurs regroupements sont prévus pendant l'été

En juillet
- Diderot : enfants accueillis à J. Lolive
- Cochennec : enfants de maternelle accueillis à Méhul et enfants d'élémentaire à la Maison de l'enfance
- Cachin : enfants accueillis à J. Jaurès
- E. Cotton : enfants accueillis à La Marine

En Août
- G. Brassens : enfants accueillis à Joliot-Curie
- Cochennec : enfants de maternelle accueillis à Méhul et enfants d'élémentaire à la Maison de l'enfance
- Diderot : enfants accueillis à J. Lolive
- Gavroches : enfants accueillis à L. Aragon
- J. Jaurès : enfants accueillis à Cachin
- Liberté : enfants accueillis à Petit Prince
- E. Cotton : enfants accueillis à La Marine

## Équipements sportifs

Fermeture des gymnases durant les vacances scolaires

### Piscine Leclerc

49, av. du Général Leclerc (tél.) 01 83 74 56 60

Lundi, mardi, mercredi 9h30-18h45, jeudi 9h30-20h, samedi 9h-12h et 14h-18h45, dimanche 9h-13h
Accès possible jusqu'à 30 min. avant l'heure de fermeture

## Centres municipaux de santé

- **Cornet** I 10-12, rue E. et ML. Cornet (tél.) 01 49 15 45 05
  Lundi au vendredi 8h-19h30, samedi 8h-12h30
- **Ténine** I 2, av. Aimé Césaire (tél.) 01 49 15 37 40
  Lundi au vendredi 8h-12h30 et 13h30-19h,
  samedi 8h30-12h30
  Fermeture du 3 au 10 août et les 14, 16 et le 17 août
- **Ste Marguerite** I 28, rue Ste-Marguerite (tél.) 01 49 15 45 09
  Lundi au vendredi 8h-12h30 et 13h30-19h
  Fermeture du 29 juillet au 3 août, du 10 au 13 août
  et le 17 août

## La Manufacture

37/39, rue Victor Hugo

- **Relais petite enfance** (tél.) 01 49 15 39 55
  Lundi, mardi, jeudi et vendredi 9h-12h30 et 13h30-17h,
  mercredi 13h30-17h, jeudi sur sur rendez-vous 17h-19h
  Fermeture du 5 au 23 août
- **Lieu unique d'inscription** (tél.) 01 49 15 38 60
  Lundi, mardi, jeudi, vendredi 9h-12h30 et 13h30-17h
  (19h, 2 jeudis par mois sur rendez-vous)
  Fermeture du 29 juillet au 23 août
- **Relais des parents** (tél.) 01 49 15 72 20
  Mardi, jeudi 9h-12h30 et 13h30-17h30,
  mercredi 13h30-17h30, jeudi 9h-12h30 et 13h30-17h30
  (20h, 2 jeudis par mois), vendredi 9h-12h30 et 13h30-17h
  Fermeture du 5 au 23 août

## Structures d'accueil petite enfance

- En juillet, ouverture aux horaires habituels jusqu'au 27 juillet inclus
- En août, regroupement de l'ensemble des structures au multi-accueil des Courtillières à partir du 30 juillet

## Maison de l'emploi / pôle RSA

7, rue de la Liberté (tél.) 01 49 15 38 00

Du lundi au jeudi 9h-12h45 et 13h45-17h15, vendredi 9h-12h15 et 14h-15h30

© Direction de la communication - juin 2019